7 NOTRE QUARTIER INFOS

Amouroux, Argoulets, La Colonne, La Gloire, Gramont, Juncasse, Jolimont, Marengo, Roseraie, Soupetard

Contacts :
Robert Sarcos
Tel : 06 88 88 25 69
robert.sarcos@toulouse7notre quartier.com

José ACHA
Tél : 06 28 19 43 41
jose.acha@neuf.fr

Comment adhérer ?
bulletin joint page 4
coût de l'adhésion 8€

Journal imprimé sur papier recyclé

Boulangerie
DANTRAS Maxime
Tél 05.61.48.84.65

76 Avenue de Lavaur
TOULOUSE

Rendez-vous le 9 juin

Dans l'ensemble du quartier les constructions d'immeubles se multiplient. Notre secteur, le second en densité de la ville, s'urbanise encore et toujours plus. Au-delà du débat sur la nécessité ou non de densifier Toulouse, des questions concrètes se posent désormais avec acuité.
Concentrer toujours plus d'habitants sur un même territoire cela pose, au final, la dimension humaine de nos quartiers. Un quartier où il fait bon vivre c'est déjà un endroit où les transports et déplacements, notamment collectifs et publics, sont efficaces et faciles d'accès. C'est un lieu où les services publics sont adaptés à la population, tant en nombre qu'en offre : équipements culturels, sportifs, services sociaux, établissements scolaires, police municipale et nationale.. C'est une zone où le commerce de proximité est développé. Un quartier au bon vivre c'est un endroit où les espaces publics et les espaces verts, comme les Argoulets, sont respectés et valorisés.
Oui un quartier humain c'est un quartier où le lien social et intergénérationnel existe ce qui permet de dépasser les égoïsmes et le repli sur soi. Dès lors les anciens, les adultes et les jeunes se respectent et trouvent un équilibre relationnel en sachant qu'à 20 ans on a la fougue de la jeunesse et qu'à la retraite on aspire au calme.
Face au changement profond que subit notre quartier, par une densification extrême, nous vous invitons à **une rencontre débat le jeudi 9 juin 2011 à 18H00** à la Mairie annexe Serveyrolles (rue Charles Garnier).
Nous vous présenterons nos démarches auprès des élus pour modifier cette extrême densification, nous vous ferons part de nos propositions pour le quartier et nous écouterons vos suggestions. A partir de ces échanges nous pourrons définir ensemble les démarches à entreprendre pour construire un quartier à dimension humaine.
Alors rendez-vous le jeudi 9 juin à 18H00 à la Mairie annexe Serveyrolles.

Le Président Robert Sarcos

---

le jeudi 2 juin 2011 Complexe Sportif de l'ASEAT

(8 rue d'Oran)

Accueil des équipes de 8H30 à 9H15

Equipe de 7 avec en plus 3 ou 4 remplaçants
Catégorie 1 : né en 2000 - 2001 / Catégorie 2 : né en 1998-1999 :
Chaque équipe doit être encadrée par un adulte sur la journée
Une Pièce d'identité avec photo devra justifier de l'âge
Inscription ou contact à effectuer avant le 30 mai 2011
Auprès de José 06 28 19 43 41 et Robert 06 88 88 25 69
ou à l'ASEAT le mercredi après-midi auprès de José
Sur place : sandwich frites + boisson : 3,5€ / Boissons : 0.5€

Pour un Quartier à dimension humaine

Le quartier 4 2, Roseraie/Soupetard/Argoulets, est soumis à une densification intense. Aussi notre association a multiplié les interventions dans le cadre des réunions de démocratie de proximité et auprès des différents élus concernés. En effet densifier n'a de sens que si on donne une réelle dimension humaine au quartier. Une forte arrivée de population implique d'assurer les transports et déplacements, d'apporter les équipements publics nécessaires, d'offrir aux jeunes les équipements et moyens nécessaires à leur épanouissement, de ne pas créer une ghettoïsation de certains secteurs, d'assurer la sécurité des personnes, de maintenir les espaces verts, etc..

Nous avons demandé un moratoire sur l'octroi de permis de construire et la mise en place d'une concertation sur l'avenir du quartier. Nos interlocuteurs ont admis notre constat et les questions qui s'y rattachent. Si un moratoire est difficilement réalisable hors d'une ZAC, les élus concernés se sont engagés à veiller à la nature des demandes et à regarder d'encore plus près les autorisations accordées : nous jugerons aux actes !

Ils ont proposé d'élaborer, en concertation, un projet de quartier qui définirait l'avenir du quartier 4 2. Favorables au débat, nous avons dit oui mais en objectant qu'une concertation n'aurait pas de sens si les permis de construire continuaient d'être accordés.

Aussi, dans cette perspective, nous avons élaboré des premières propositions. C'est de cela que nous vous invitons à discuter lors d'une réunion publique le 9 juin à 18H00 à la Mairie annexe Serveyrolles : c'est aujourd'hui que se construit la réalité du quartier de demain.

Voici les principaux axes de nos propositions. Tout d'abord notre quartier est un territoire dans la ville : celui-ci comprend des équipements publics (Lido, future piscine, un collège, un lycée, une zone verte..), des entreprises importantes (France Télécom, Latécoère) et il a une situation géographique particulière (proche du centre ville, 2 entrées de Rocades, 4 stations de métro).

Notre secteur a un axe central de 2 km de long, la rue Louis Plana, sans débouchés latéraux. Les problèmes de circulation sont déjà lourds, ils ne peuvent que devenir ingérables avec la densification annoncée. Aussi voici quelques idées : créer une zone 30, créer des sorties vers le boulevard des Crêtes, repenser certains carrefours, et bien sur…éviter la densification le long de cette rue.

Densifier le secteur veut dire, naturellement, augmentation du nombre de jeunes qui sont les adultes de demain. Si le terme jeunesse regroupe une forte diversité d'âge, d'origine sociale, de statut, il apparaît qu'il y a une réelle absence de structure pour eux, notamment le soir ou le week-end, comme par exemple une MJC. Nous avons demandé à rencontrer les responsables locaux intervenant sur ces questions. Vous lirez, dans ce journal, l'article compte rendu de cette rencontre. Oui il y a à faire en ce domaine et nous avons des propositions.

Il serait irresponsable de vouloir densifier sans repenser la construction de logements et de biens publics. Aussi nous proposons quatre axes de travail et d'échange : éviter de créer des zones spécifiques selon le type de logement, favoriser le commerce de proximité, préserver et valoriser la zone verte des Argoulets, anticiper sur les équipements de quartier.

Enfin il ne faut pas oublier que sur notre quartier existent les 13 ha du site CEAT/Isae qui seront à terme libérés et soumis à construction. Nous avons déjà soumis des projets et des idées pour ce site. Mais il est nécessaire de veiller à protéger cet endroit de l'appétit des promoteurs. Comme chacun de vous peut le constater nous avons vraiment besoin de prendre soin ensemble de l'avenir de notre quartier.

Aussi si cela vous intéresse, contactez-nous et rendez-vous le 9 juin à 18H00 à la Mairie annexe Serveyrolles.

Commission de quartier 4 1

Bonnnefoy, Roseraie, Amouroux, Gramont

L'urbanisation de notre quartier amène les promoteurs à s'emparer de la moindre parcelle libre. On démoli deux petites maisons individuelles et on construit du R+3, du R+4 (chemin Nicol, Avenue de Lavaur, rue Vasseur). Notre quartier, petit à petit, perd son identité de constructions pavillonnaires. Dans le quartier Lapujade les riverains réagissent face aux décisions de densification amenant certaines expropriations et à la prévision de constructions de R+8, voire R+9, pas toujours judicieusement implantées. Certaines « Toulousaines » sont menacées de démolition, ces maisons qui participent de l'identité de la ville.

A la commission du quartier 4 1 du 20 avril les urbanistes ont pris la température de la population venue nombreuses exprimer son inquiétude et se sont engagés à tenir compte des inquiétudes exprimées. A suivre. **José Acha**

Aménagement circulation

Le 8 avril 2011, à notre demande, nous avons rencontré, au carrefour rue Louis Plana – place de la Roseraie, le responsable gestion des feux tricolores et le chargé de secteur. Nous avons évoqué la nécessité de sécuriser la piste cyclable descendant de Jolimont à hauteur du croisement avec l'impasse L. Plana, l'implantation d'une place de parking handicapé à la poste Roseraie et une meilleure gestion des feux tricolores. Concernant les feux tricolores des possibilités consisteraient à freiner les véhicules venant de Jolimont pour une meilleure gestion du carrefour, une adaptation du feux de la rue Louis Plana pour un dégagement plus rapide du bus n° 19 ou une meilleure coordination des feux route de Lavaur – route d'Agde pour dégager la route de Lavaur. A suivre **Jean Pierre Viguier**

Une porte ouverte

Le bureau de quartier 4 2 du 12 mai 2011 a abordé deux points, le second étant une porte ouverte à une concertation sur le devenir du quartier.
D'abord un projet d'étude de la circulation entre le boulevard de la Gare, le boulevard des crêtes, les allées G Pompidou, l'avenue J Chaubet et la rue Camille Pujol a été présenté. L'objectif affiché est la mise en place d'une circulation dite "apaisée " dans la zone. Cette étude se déroulera en 4 étapes : un diagnostic sur l'état des lieux, une présentation du diagnostic étalée sur plusieurs jours avec possibilité de critiques et suggestions, l'établissement d'une cartographie (zones "30" et sens unique éventuel) et un chiffrage des coûts. La restitution des résultats avec débat contradictoire se tiendra fin 2011, début 2012.
Ensuite a été évoquée, et définie, la mise en place du dispositif partenarial de concertation, avec les habitants, sur le devenir et l'aménagement de la zone comprise entre le boulevard des Crêtes, les Argoulets et incluant la rue Louis Plana. Cela correspond aux démarches et interpellations que nous avons eues auprès des élus. Ceux-ci s'étaient engagés à ouvrir un processus de concertation avec les associations et les habitants. Ils ont proposé la démarche suivante :

Tout d'abord une définition des enjeux pressentis sur le cadre de vie, la circulation et transports, les services au public et la mixité urbaine, incluant aussi le commerce et la jeunesse. Le début des discussions est prévue dès la commission de quartier du 8 juin au Centre Culturel Soupetard, suivie de l'organisation d'un " séminaire "de travail : ce dernier se tiendra sur la base inscription préalable des participants et dans la mesure où il y aurait suffisamment d'inscrits. Il est donc très important, pour notre avenir commun, que vous soyez le plus nombreux possible à vous inscrire, que vous soyez ou non membres de notre association. Ce séminaire devrait être organisé début septembre un samedi matin. Pour notre part nous vous informerons dès que possible du jour ou il se déroulera, mais n'hésitez pas à contacter les élus de quartier.

Ainsi fin septembre pourra être mis en forme des perspectives d'évolution du quartier et un projet à valider par les élus. Il pourra alors s'établir un schéma de développement avec une restitution publique. Cela sera suivi d'une étape de planification des travaux concertés avec la population et de la définition des priorités.

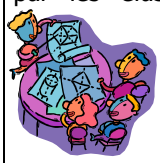

Nos différentes démarches et interventions ont permis d'ouvrir une porte. Maintenant c'est à chacun de nous, en tant qu'habitant du quartier, de saisir cette opportunité pour construire ensemble le devenir de notre quartier. Alors retenez la date du 8 juin et n'hésitez pas à nous contacter. Jean Claude Mauriès

Urbanisation, Famille, Jeunesse

Si le développement urbain de notre quartier pose questions, l'une d'entre elles concerne tout particulièrement l'accueil des familles et, spécifiquement, celui de la jeunesse. Cette préoccupation fait l'objet de l'un de nos groupes de travail.
Dans ce cadre notre association a demandé une rencontre avec le chef de projets, secteur Est, à la DDS (Direction du Développement Social) et du chargé de ce secteur à la mairie Toulouse Est.
Lors de cette rencontre nous avons rappelé :

- Qu'il n'y a pas sur ce quartier de vrai lieu de rencontre et d'échange pour les jeunes
- Que les structures proposant des activités pour la jeunesse sont saturées.
- Que la création de lieux pour les jeunes s'impose.

Il ressort de cette rencontre :
- Que ces trois éléments sont reconnus et pris en compte.
- Qu'il faut avancer ensemble sur cette question d'un lieu avec l'ensemble des acteurs concernés de ce quartier. Rencontre envisagée avant l'été.

Ultérieurement, un questionnaire pourra être lancé pour mieux connaitre la population jeune et mesurer les besoins.

Elisabeth, Jacqueline

PHOTO STUDIO 77

Rue Soupetard 31500 TOULOUSE
05 61 48 62 78

- photos d'identités agréées
- tirages photos, reproductions
- portraits, mariages, etc....

Achat, vente, location, gestion

ouvert du lundi au vendredi 9H30 à 19H00
et le samedi du 10H30 à 18H30

Notre transparence fait la différence

ORPI SOLUTIONS IMMOBILIERES

75 Rue Louis Plana 31500 TOULOUSE
Tél. : 05 34 25 68 20 / Fax : 05 34 25 14 04

Le composteur de notre quartier

Le 2 Avril dernier, dans le cadre de la semaine du développement durable, avait lieu l'inauguration du composteur collectif de notre quartier, (résultat d'une action partenariale de notre association avec l'association Reflets, le CLAE de l'école Soupetard , la bibliothèque Serveyrolles et le service Espaces verts - Mairie de Toulouse); ainsi, voilà maintenant près de deux mois que ce composteur est installé dans le square Serveyrolles et a commencé à recevoir les déchets organiques (nous avons mis une affichette pour indiquer ceux que l'on peut y déposer et pour en expliquer le mode de fonctionnement). Depuis l'inauguration, le suivi en est assuré par les «aides-soigneurs » référents de notre quartier, formés au préalable par l'association Reflets. Le 8 Juin prochain à 18 heures un « apéro de quartier » est prévu dans le square Serveyrolles non loin de ce cher composteur, moment convivial, auquel chacun pourra participer (très jeunes, jeunes, moins jeunes et beaucoup moins jeunes) apporter ce qu'il/elle souhaite, échanger. Donc...à bientôt

Jacqueline Casassus

Festival d'En Haut

Depuis 2008, ce festival se déroule aux beaux jours à la demande des habitants de Jolimont. Pour favoriser la participation de chacun et offrir au public un week-end de découvertes et d'échanges autour des Arts, le festival propose une programmation diversifiée. De plus, le festival s'inscrit dans une dynamique éco-responsable

Dans un cadre agréable, à la vue imprenable sur Toulouse, le festival D'EN HAUT révèle les richesses du quartier, en associant à l'évènement des associations et des artistes locaux à des troupes jouissant d'une certaine renommée.
Rendez-vous : Jardin de la Colonne, avenue Camille Flammarion, (Observatoire Jolimont) le 27 mai au soir et le samedi 28 mai après-midi. Vous nous trouverez pour maquiller les enfants.

Les confettis du 19 mars

Le carnaval, on l'aime bien
Avec ses chars et ses musiciens,
Les enfants et leurs déguisements.
Les papas, les mamans
Et tous les gens
Ont défilé dans le quartier.
On aime bien aussi
Rire et s'amuser
Avec les confettis.
Qu'on retrouve dans tous les coins
Ou ça ? Où ça ?
Dans la rue et les magasins
Dans son lit même le lendemain
Dans les cheveux
Ca fait des nœuds
Avec les serpentins.
Les confettis ça frotte ça frotte
Jusque dans sa …. culotte
Et oui et oui,
On vous le dit
Les confettis
c'est très coquin !!!

Nelly Dalle Molle

A Toulouse Jolimont
VOTRE MAGASIN

Carrefour market

Votre magasin Carrefour Market toujours à votre service.

L'équipe du magasin mettra tout en œuvre pour être encore mieux à votre disposition
Toujours les mêmes heures d'ouverture.

Rejoignez 7 notre Quartier
Coût de la cotisation 8 €
Bulletin d'adhésion à adresser au
Centre Culturel Soupetard 63 chemin de Hérédia 31500 Toulouse

Nom Prénom : _____
Adresse : _____
Téléphone : _____
Mail : _____

Institut grain de beauté
8 place Soupetard 31500 TOULOUSE
05 62 47 11 22
OUVERT DU MARDI AU SAMEDI
SUR R.D.V
EPILATION, SOINS VISAGE, CORPS, ONGLERIE, MODELAGE, MAQUILLAGE SEMI-PERMANENT, SOLARIUM…